

PLANIMETRIA
scala 1: 200

esistente
progetto

LEGENDA ALBERATURE

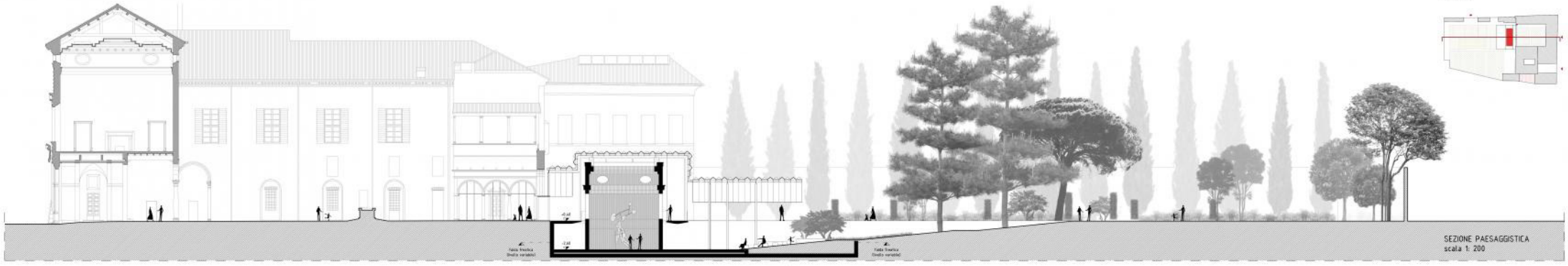
01 liriodendron tulipifera
02 nyssa sylvatica
03 zelkova serrata
04 pinus pinea
05 prunus subhirtella "autumnalis"
06 pinus pinea
07 cinnamomum camphora
08 quescru castaneifolia
09 esistente
10 liquidambar styraciflua
11 pterocaria fraxinifolia
12 scer preudoplatanus
13_21 esistente
22 pyrus calleryana "chanticleer"
23 morus nigra
24 davidia involucrata
25 pinus pinea
26 prunus avium
27 magnolia stellata
28 cornus kousa
29 malus "john downie"
30 platanus orientalis a tetto
31_32 esistente

LEGENDA ARBUSTI

A viburnum spp, amelanchier spp philadelphus spp
B syringa spp
C philadelphus spp
D cornus spp, calycanthus occidentalis, calycanths praecox
E hamamelis spp, cotoneaster spp, eleagnus spp
F osmanthus spp, daphne spp, kalmia latifolia, dipelta spp
G abelia floribusnda
H lavanda spica vera
I rudbeckya hirta
L ceanothus repens
M nasturtium officinalis
N hebe spp
O prato con fioriture

LEGENDA PLANIMETRIA

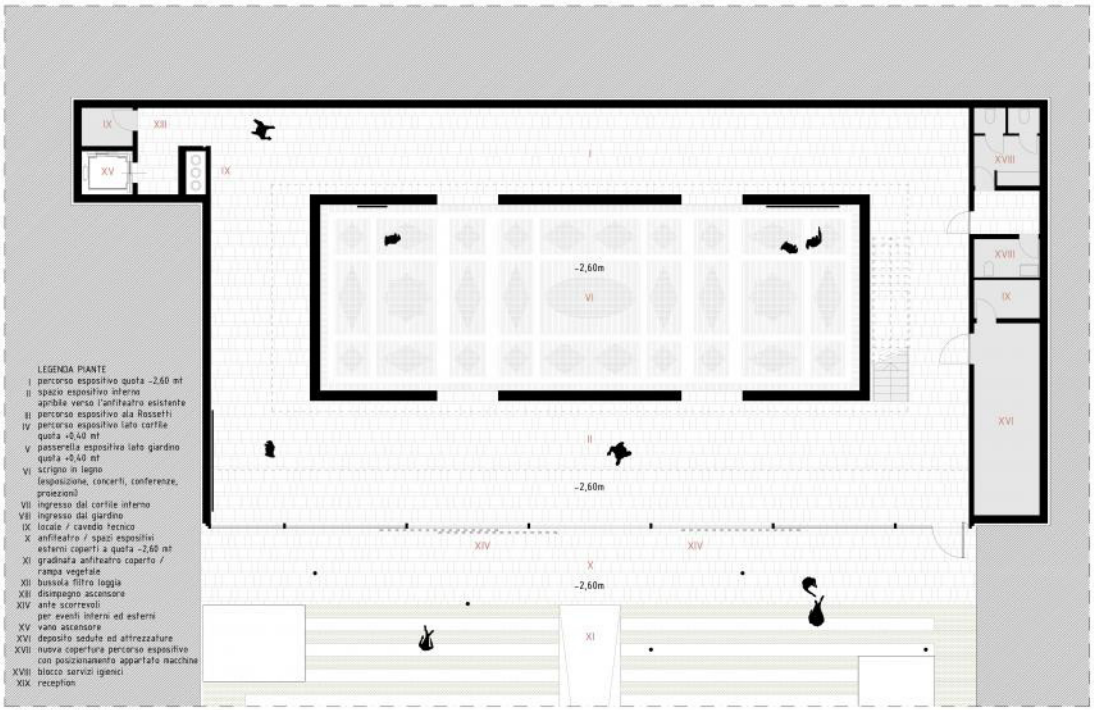
I ingresso palazzo dei diamanti
II ingresso da corso biagio rossetti
III percorso espositivo ali rossetti e tisi
IV percorso espositivo lato cortile quota +0,40 mt
V passerella espositiva lato giardino quota +0,40 mt
VI scrigno (esposizioni, concerti, conferenze, proiezioni)
VII ingresso dal cortile del palazzo
VIII ingresso dal giardino
IX locale / cavedio tecnico
X anfiteatro / spazi espositivi esterni coperti a quota -2,60 mt
XI gradinata anfiteatro coperto / rampa vegetale
XII bussola filtro loggia
XIII sala video
XIV bookshop
XV giardino bookshop
XVI caffetteria
XVII aula didattica
XVIII blocco servizi igienici
XIX blocco servizi igienici personale
XX deposito
XXI nuova reception
XXII deposito bookshop
XXIII nuova biglietteria
XXIV deposito zaini
XXV nuova copertura percorso espositivo con posizionamento appartato macchine



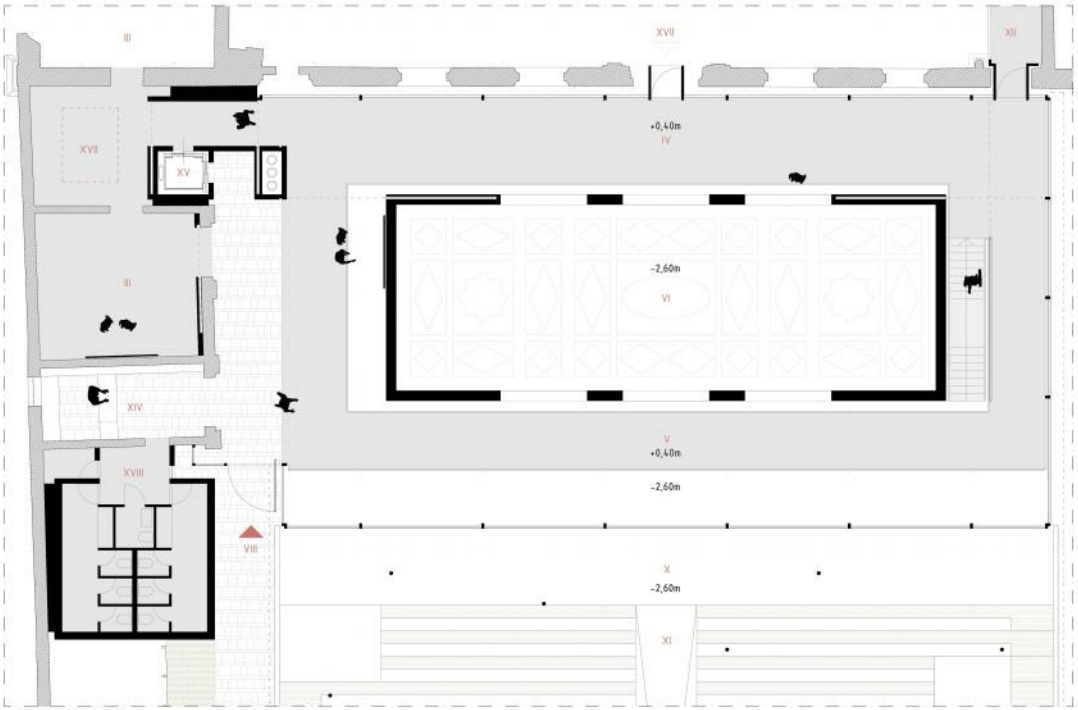
SEZIONE PAESAGGISTICA
scala 1: 200

1 CONCORSO DI PROGETTAZIONE PER AMPLIAMENTO DELLE GALLERIE DI ARTE MODERNA DI PALAZZO DEI DIAMANTI A FERRARA - FASE 2

RTP:
studio castiglioni & nardi A.A. / LIA architetti; arch. luca zanzi / cmsstudio / mauro progetti / ing. franco carcano / veneziaintrasti srl / arch. luca sabatti
studio agrotec srl / ing. daniela, ilaria, laura, gerardo / dott. lavandaio sonia - viterbo srl / perfopunto srl



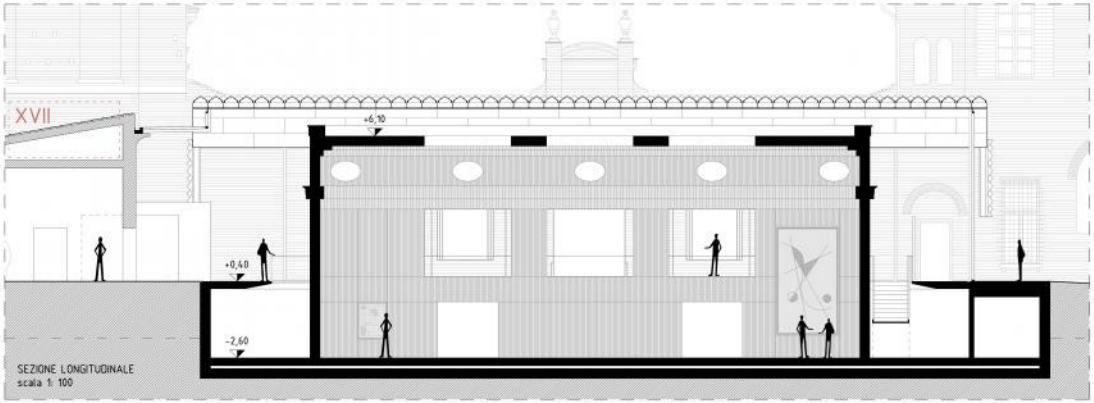
PIANTA PIANO INFERIORE
scala 1: 100



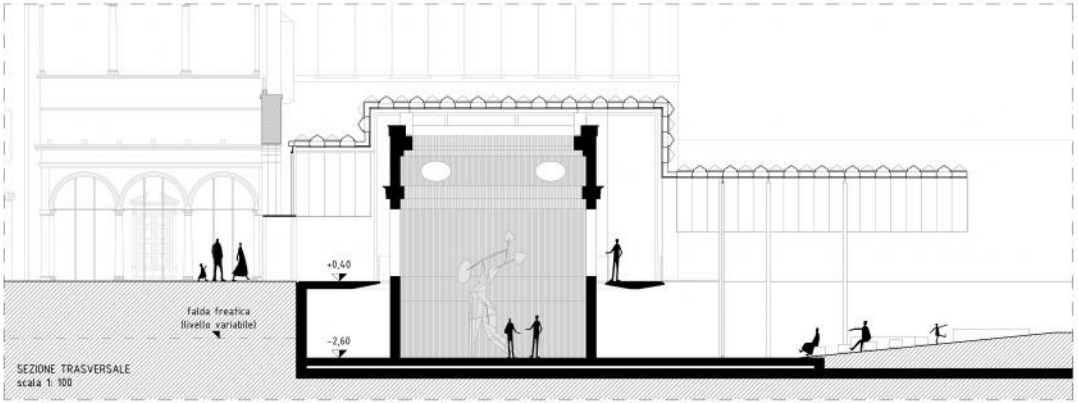
PIANTA PIANO TERRA
scala 1: 100



SEZIONE PAESAGGISTICA
scala 1: 200

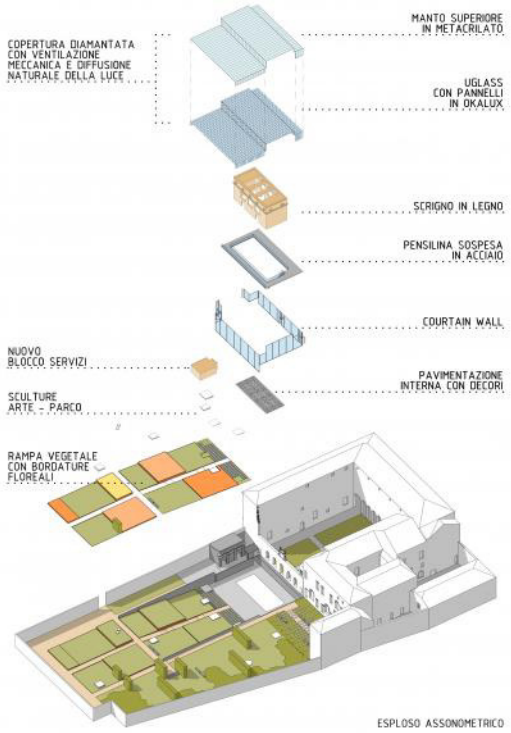


SEZIONE LONGITUDINALE
scala 1: 100



SEZIONE TRASVERSALE
scala 1: 100

RTP:
consorzi: studio castiglioni & nardi A.A. / LGA architetti s.r.l. arch. luca gargani / cmsstudio / mesa project / ing. marco carcano / venezianistudi srl / arch. luca sadarri
main supplier srl / ing. gianluca ballan / fanfa / arch. simone gargnelli / cmt / travertino verde - vicenza srl / portoghesi srl



ESPLOSO ASSONOMETRICO

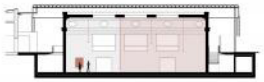
FLESSIBILITA' ESPOSITIVA E SOLUZIONI ILLUMINOTECNICHE



ALLESTIMENTO / SOLUZIONE 1:
grandi e piccole opere da parete



LUCE AMBIENTE:
apporti solari e artificiali



ALLESTIMENTO / SOLUZIONE 2:
possibile compartimentazione della sala



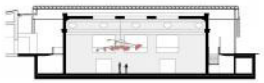
LUCE ESPOSITIVA PUNTUALE:
strip led e corpi luce orientabili



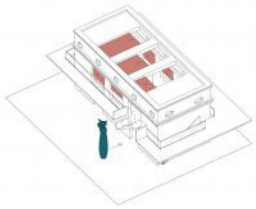
ALLESTIMENTO / SOLUZIONE 3:
grandi sculture a terra

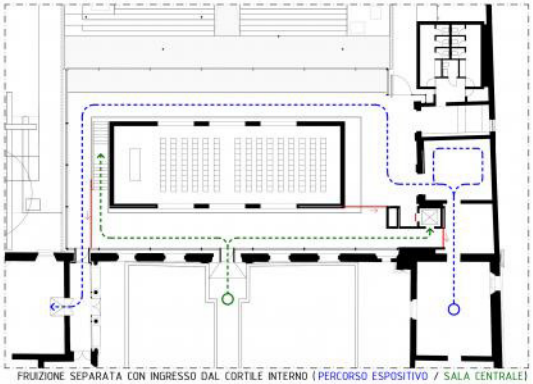


LUCE SCENOGRAFICA NOTTURNA:
copertura "luminosa" e cangiante

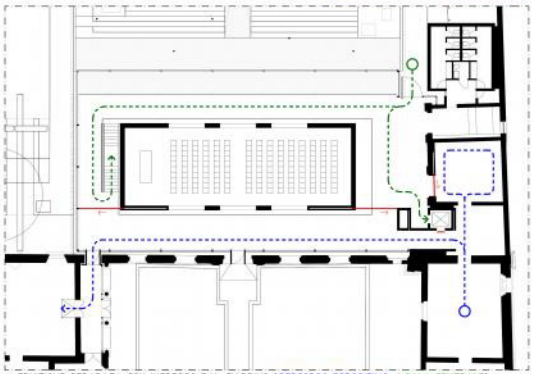


ALLESTIMENTO / SOLUZIONE 4:
grandi sculture sospese





FRUIZIONE SEPARATA CON INGRESSO DAL CORTILE INTERNO (PERCORSO ESPOSITIVO / SALA CENTRALE)



FRUIZIONE SEPARATA CON INGRESSO DAL GIARDINO (PERCORSO ESPOSITIVO / SALA CENTRALE)

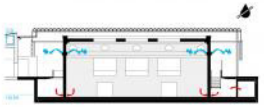
STRATEGIE BIOCLIMATICHE



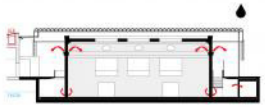
ESTATE
raffrescamento interno cuscinetto termico
copertura + pavimento radiante fresco



INVERNO
riscaldamento naturale indotto cuscinetto termico
copertura + pavimento radiante caldo



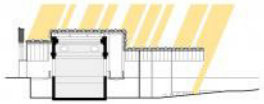
ESTATE
immissione ed espulsione aria primaria deumidificata



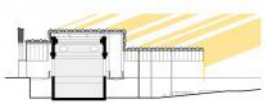
INVERNO
immissione ed espulsione aria primaria umidificata



ACQUA PIOVANA
raccolta e utilizzo



IRRAGIAMENTO ESTIVO
protezione con sporto di copertura diamantata



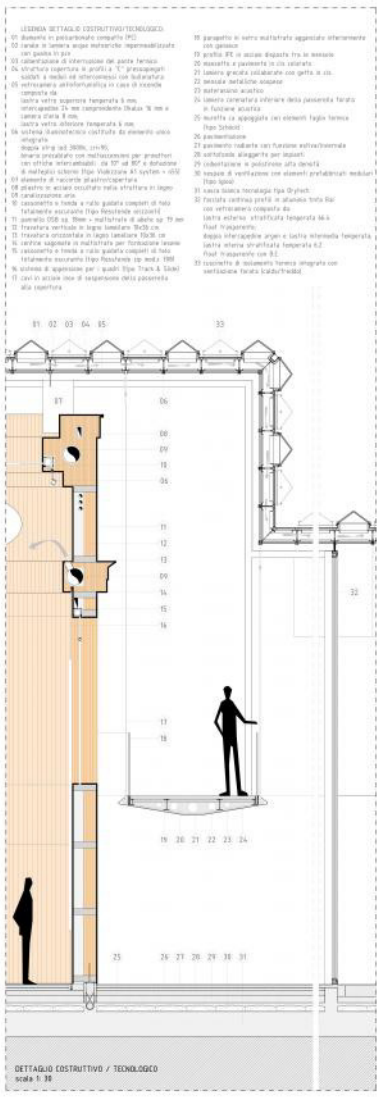
IRRAGIAMENTO INVERNALE
protezione con oscuranti regolabili



RTP:
consulenti: studio castiglioni & rurali AA. / LIA architetti; arch. luca zanzani / smallcubo / mesas progetti / ing. marco carcano / ingegneria2 srl / arch. luca sabatini
main engineering srl / ing. gianluca bolzani / ing. leonardo bolzani / dott. geologo gianluca ferri / dott. ambientale sandra vitellozzi srl / perfectsoft srl

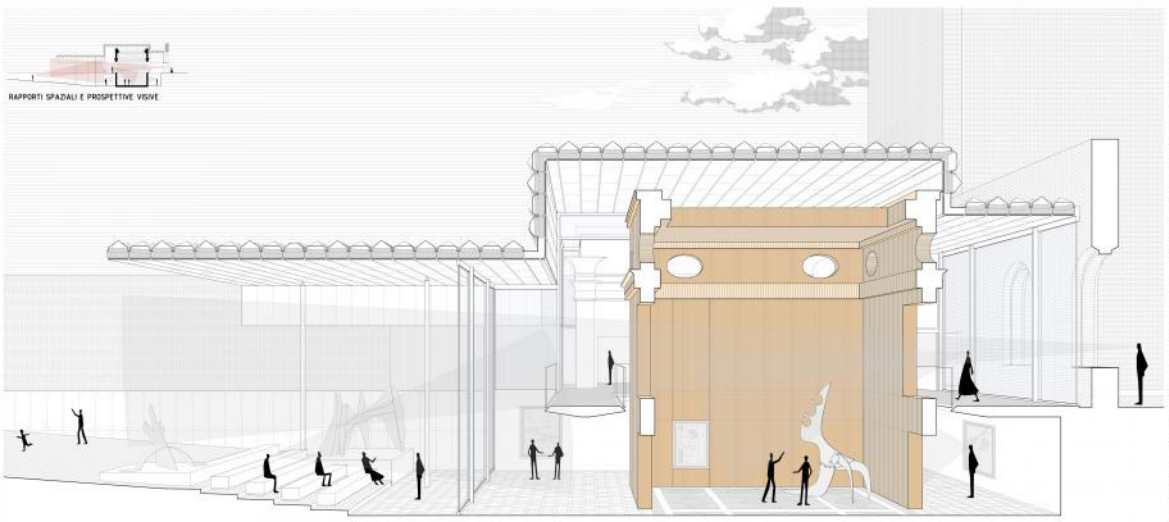
LEGENDA DETTAGLIO COSTRUTTIVO TECNOLOGICO:

01 illuminatio in policarbonato compatto (PC)
02 cornice in lamiera sagoa metacrilato impermeabilizzato con guaina in pvc
03 coibentazione di interruzione del ponte termico
04 struttura copertura in profilo a "C" preaccoppiati e saldati a mezzo ed interconnessi con bullonatura
05 vetrocamera antinfortunistica in caso di incendio composta da:
lastra vetro superiore temperato 8 mm;
intercapedine 24 mm comprendente 18%aico 16 mm e camera d'aria 8 mm;
lastra vetro inferiore temperato 8 mm
06 sistema d'aerotecnico costituito da elemento unico integrato:
doppia elica (ad 360%, cn=90);
binario circolare con motoriduzione per prosciutti con ottiche intercambiabili da 15° ad 80° e deflettore di mattaglio sistema Tipo Vivitrizione A1 system + cd12
07 elemento di raccordo plastico/copertura
08 pilastro in acciaio occultato nella struttura in legno
09 canalizzazione aria
10 cassonetto a feritoia a maglia quadra composti di telai totalmente esclusivale (Tipo Possibende orizzontali
11 pannello OSB sp. 18mm + multistrato di abete sp. 19 mm
12 traversata verticale in legno lamellare 18x30 cm
13 traversata orizzontale in legno lamellare 18x36 cm
14 cerchia sagomata in multistrato per formazione lesene
15 cassonetto a feritoia a maglia quadra composti di telai totalmente esclusivale (Tipo Possibende sp medio 1999
16 sistema di aggancio per i quadri (Tipo Track & Slide)
17 cavi in acciaio inox di sospensione della passerella alla copertura
18 parapetto in vetro multistrato aggiustato internamente con gassoce
19 griglia XFE in acciaio disposta fra le lesenate
20 massetto e pavimento in cls colorato
21 lamiera grecata collaborante con getto in cls
22 lesenate metalliche sospese
23 materassino acustico
24 lamiera cornostura inferiore della passerella forato in funzione acustica
25 mensola cs appoggiata cavi elementi foglio ferrosa (Tipo Schleich)
26 pavimentazione
27 pavimento radiante con funzione estiva/invernale
28 controfonda alleggerita per lapisanti
29 coibentazione in poliuretano alta densità
30 recupero di ventilazione con elementi prefabbricati modulari (Tipo Igloo)
31 nuova tubatura tecnologia tipo Orylech
32 facciata continua profili in alluminio tinta Ral con vetrocamera composta da:
lastra esterna stratificata temperata 66.4
Float trasparente;
doppia intercapedine argon e lastra interiorella temperata
lastra esterna stratificata temperata 6.2
Float trasparente con B.E.
33 scorrimento di movimento ferrosa integrata con ventilazione forzata (calda/fredda)



DETTAGLIO COSTRUTTIVO / TECNOLOGICO
scala 1: 30

RAPPORTI SPAZIALI E PROSPETTIVE VISIVE





4 CONCORSO DI PROGETTAZIONE PER AMPLIAMENTO DELLE GALLERIE DI ARTE MODERNA DI PALAZZO DEI DIAMANTI A FERRARA – FASE 2